



INDICADORES

de COYUNTURA

AGROPECUARIA

COMENTARIO

El **Indicador General del ICA** correspondiente a Octubre presenta un valor de -8,8, inferior a la registrada el mes anterior y al promedio histórico.

Al 10 de octubre, según el **Panorama Agrícola Semanal**, la siembra de maíz avanzó un 29,8% de las 2,7 millones de hectáreas proyectadas con un descenso con respecto al área implantada en la campaña anterior de -15,6%, y la de girasol, avanzó 12,4% de las 2,43 millones de hectáreas proyectadas para esta campaña (con un descenso del -10% con respecto a la campaña anterior).

Las **cotizaciones de la cámara arbitral** presentaron variaciones mensuales negativas del: trigo (-7,1%), soja (-13,7%), y girasol (-14,0%). Con respecto a la campaña pasada, las variaciones fueron de -10,5% para la soja y -48,5% para girasol.

El **dólar agrario** correspondiente al mes de septiembre presentó los siguientes valores: soja \$0,93; trigo \$1,03; girasol \$0,97 y maíz \$1,07.

Los **costos directos de los cuatros cultivos** se incrementaron respecto de la campaña anterior de manera relevante: maíz (44,7%), soja (46,1%), trigo (65,1%) y girasol (55,7%).

Maquinaria agrícola al mes de agosto: Con respecto al año pasado, se observaron incrementos en las ventas de 30,2% para los tractores y 65,0% para las cosechadoras. Con respecto al mes anterior, los incrementos fueron de 4,5% y 45,5%, respectivamente.

Precios de las carnes. Para la vacuna, los precios con respecto al mes pasado presentaron las siguientes variaciones: para las categorías novillos (2,3%), novillitos (-6,4%) y terneros (-7,4%). El precio de la carne de cerdo se incrementó 1,8% respecto de agosto (capón sin tipificar, modalidad pie).

Indicadores de carne bovina, porcina y aviar al mes de agosto. Las exportaciones de carne vacuna verificaron un incremento de 29,2% respecto del mes anterior pero un descenso del -30,8% con respecto al mismo período del año anterior. La producción avícola presentó un descenso del 8,3% con respecto al mes pasado pero un incremento del 2,8 con respecto al mismo período del año anterior. Lo mismo ocurrió con la faena avícola, con descensos intermensuales del 8,4% e incrementos interanuales del 1,6%. Para el caso de las exportaciones avícolas, el incremento se verificó tanto en las variaciones intermensuales 7,3% como en las interanuales 37,9%.



Indicador general del ICA

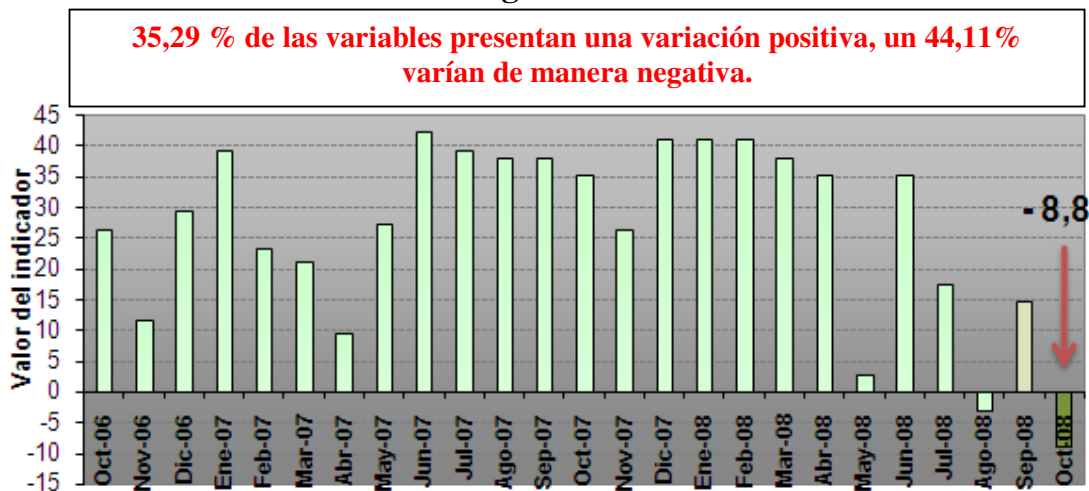

Fuente: Elaboración propia.

Panorama Agrícola (en millones de hectáreas)

Cultivo	Área a implantar 08/09	Área implantada 07/08	variación	Progreso comparativo de la siembra al 10/10	
				Campaña 08/09	Campaña 07/08
Trigo	4,48	5,5	-18,5%	100%	100%
Cultivo	Área a implantar 08/09	Área implantada 07/08	variación	Progreso comparativo de la siembra al 10/10	
				Campaña 08/09	Campaña 07/08
Girasol	2,43	2,7	-10,0%	12,4%	17,8%
Maíz	2,70	3,2	-15,6%	29,8%	33,2%

Fuente: Departamento de Estimaciones y Proyecciones Agrícolas de la Bolsa de Cereales.

Cotizaciones Cámaras Arbitrales (en pesos, por tonelada)

	10/10/08	10/09/08	Variación	10/10/07	Variación
Trigo Bahía Blanca	520,0	560,0	-7,1%	s/c	-
Maíz Rosario	s/c	418,0	-	384,9	-
Soja Rosario	720,0	835,0	-13,7%	805,0	-10,5%
Girasol Bahía Blanca	705,0	820,0	-14,0%	1.370,0	-48,5%

Cotizaciones Mercado a Término (a cosecha, en dólares por tonelada)

	10/10/08	10/09/08	Variación	10/10/07 (campaña anterior)	Variación
Trigo Bs. As. – Enero/09	160,5	187,3	-14,3%	188,3	-14,7%
Maíz Rosario – Abril/09	126,5	149,8	-15,5%	115,0	10,0%
Soja Rosario – Mayo/09	227,3	268,3	-15,3%	236,4	-3,8%
Girasol Rosario –Marzo/09	247,0	291,0	-15,1%	375,0	-34,1%

Dólar Agrario (comparación respecto a diciembre de 2001)

Dólar Banco Central Septiembre \$ 3,08	Derechos de Exportación				Dólar Agrario
	Soja 35%	Girasol 32%	Trigo 28%	Maíz 25%	Soja \$ 0,93 Girasol \$ 0,97 Maíz \$ 1,07 Trigo \$ 1,03

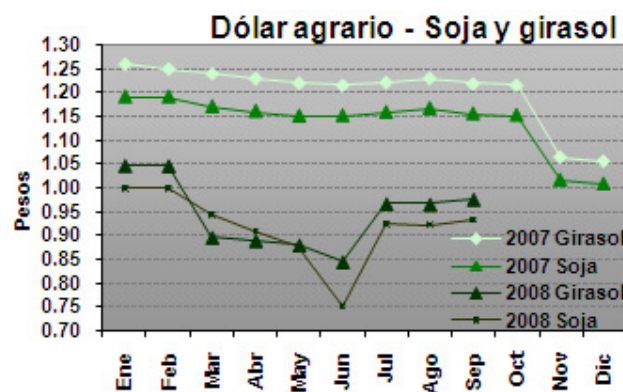
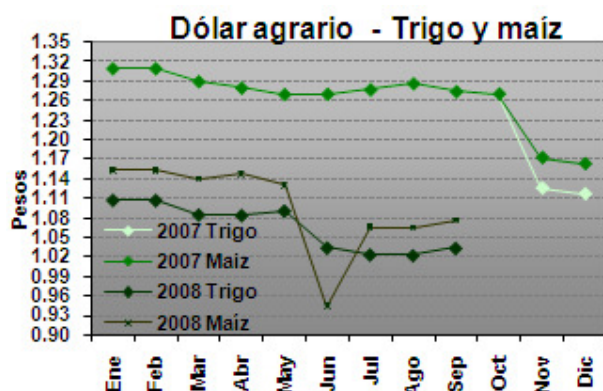

Los datos se obtuvieron con la cotización del dólar promedio mensual del BCRA y de la variación del IPC del mes correspondiente.
Fuente: Elaboración propia en base a datos del INDEC y BCRA.

Precios de la Tierra (en dólares por hectárea. Fuente: Compañía Argentina de Tierras)

Zona	Octubre 2008	Septiembre 2008	Variación	Octubre 2007	Variación
Maicera	10.700	10.700	-	9.500	12,6%
Triguera	4.800	4.800	-	4.000	20,0%
Invernada	5.500	5.500	-	4.700	17,0%

Gastos de Estructura (en USD por ha. Fuente: revista Márgenes Agropecuarios)

Explotación (1000 ha.)	Octubre 2008	Septiembre 2008	Variación	Octubre 2007	Variación
Maíz y soja	153,8	157,7	-2,4%	107,9	42,5%
Trigo y girasol	141,9	145,6	-2,5%	99,6	42,5%
Invernada	118,3	121,3	-2,4%	83,0	42,5%



Índice de costos de los principales insumos
(en base a costos directos, zona núcleo)

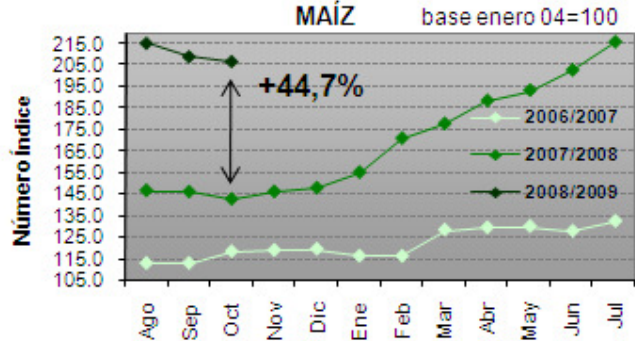
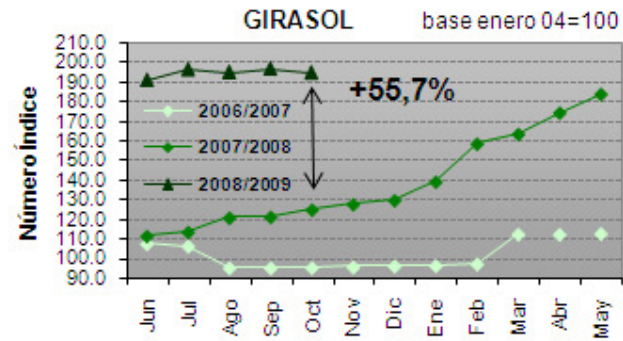
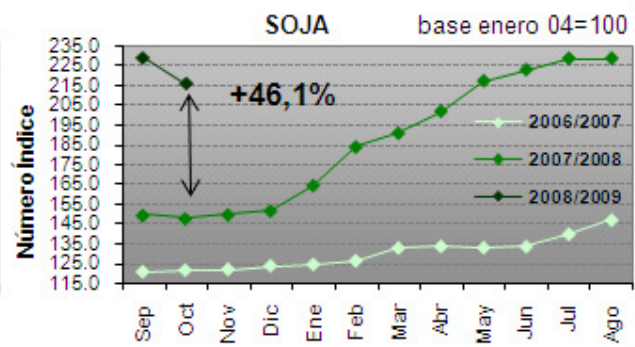
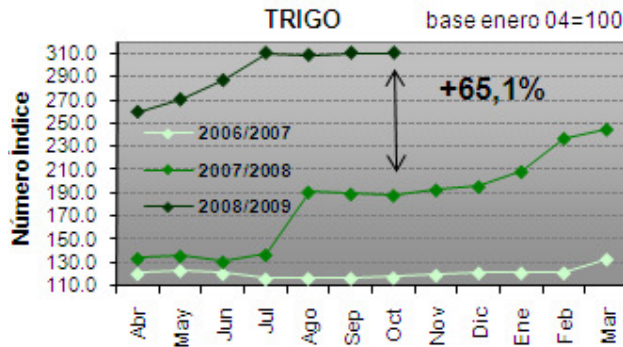

Fuente: Elaboración propia en base a datos de la revista Márgenes Agropecuarios.

Venta de Maquinaria (en unidades vendidas. Fuente: Asociación de Fábricas de Tractores)

	Agosto 2008	Julio 2008	Variación	Agosto 2007	Variación
Tractores	1.025	981	4,5%	787	30,2%
Cosechadoras	99	68	45,5%	60	65,0%

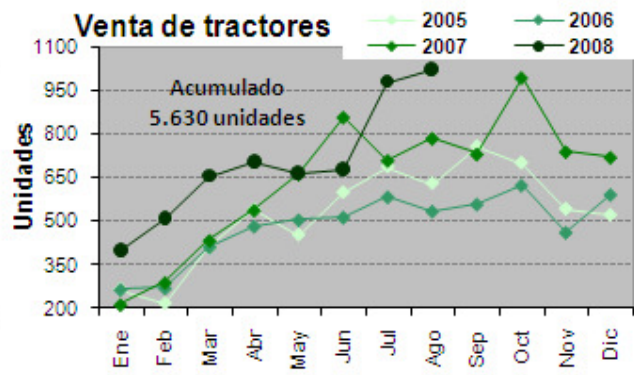
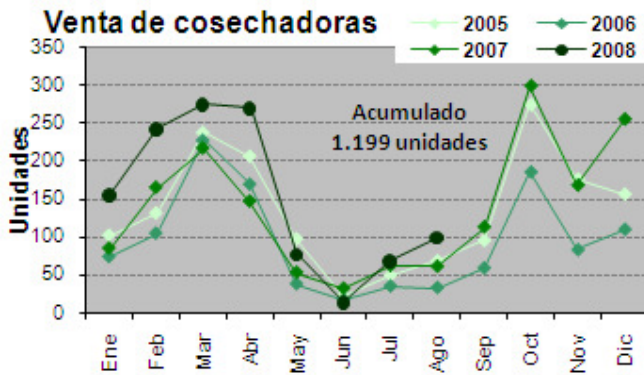

Fuente: Elaboración propia en base a datos de AFAT.



INDICADORES de COYUNTURA AGROPECUARIA

Año IV – N° 47

Octubre 08

Precios promedio mensuales.

Fuente: Mercado de Liniers S.A., SAGPyA y ONCCA

<i>Bovinos</i>	Septiembre 08	Agosto 08	Variación	Septiembre 2007	Variación
Novillos*	3,10	3,03	2,3%	2,73	13,5%
Novillitos*	3,19	3,41	-6,4%	2,76	15,5%
Terneros*	3,35	3,62	-7,4%	2,80	19,6%
Índice Novillo Mercado de Liniers	2,74	2,69	1,8%	2,48	10,5%
Índice General ONCCA	3,00	3,04	-1,3%	2,53	18,5%
<i>Porcinos</i>	Septiembre 08	Agosto 08	Variación	Septiembre 2007	Variación
Capón sin tipificar –Modalidad pie	3,22	3,16	1,8%	2,70	19,2%
<i>Pollos</i>	Septiembre 08	Agosto 08		Septiembre 2007	
Precio consumidor	s/d	s/d	-	4,67	-

*Mediante la disposición 5701/2005 de la Oficina de Control Comercial Agropecuario del 06/12/2005, se modificaron los rangos a utilizar para la clasificación de vacunos en pie con destino a faena, basados en peso, estado sexual y conformación de los mismos. Por ello, la comparación interanual se realiza contra categorías cuyos rangos de peso, estado sexual y conformación son diferentes.

Indicadores de carne bovina, porcina y avícola

Fuente: ONCCA y SAGPyA

Item	Agosto 2008	Julio 2008*	Variación	Agosto 2007	Variación
Producción bovina (miles de tn)	s/d	294,1	-	300,0	-
Faena bovina (Miles de cabezas)	s/d	1.339,6	-	1.379,9	-
Porcentaje de Hembras en faena	s/d	49,3%	-	48,9%	-
Exportaciones bovinas (Tn.)	44.783	34.661	29,2%	64.780	-30,8%
Faena porcina (cabezas)	s/d	275.256	-	251.921	-
Impto. Productos porcinos (Tn.)	s/d	2.857,0	-	3.835	-
Producción avícola (miles de Tn.)	110	120	-8,3%	107	2,8%
Faena avícola (miles de cabezas)	42,4	46,3	-8,4%	41,7	1,6%
Exportaciones avícolas (miles de tn.)	21,8	20,3	7,3%	15,8	37,9%

*Datos provisorios sujetos a revisión **Estimados SAGPYA

Feedlot

Item	Octubre 2008	Septiembre 2008	Variación	Octubre 2007	Variación
Ración US\$/Tn.	111,1	140,9	-21,1%	119,5	-7,0%
Sanidad US\$/cab.	3,5	3,6	-2,7%	2,8	25,0%

* La sanidad consiste en desparasitación y vacunas.